

Informazioni generali: Per i soci ANDI il corso sarà gratuito. Per i NON SOCI, la quota di partecipazione sarà di € 150,00 + iva. Si prega di contattare preventivamente la Segreteria Organizzativa per informarsi sulla disponibilità dei posti.

Sede del corso

American Hotel
Via Antiniana, 15
80078 Pozzuoli (NA)

Per informazioni

Persona di riferimento:
Davino Gabriella 081-7618562

Segreteria Organizzativa

ANDI Napoli - Corso Umberto I, 34
80138 Napoli - Tel/fax: 081- 7618562
Email: napoli@andi.it - www.andinapoli.it

Scheda di iscrizione

Si prega di compilare la scheda in STAMPATELLO, in OGNI SUA PARTE.

La scheda d'iscrizione deve pervenire via mail a: napoli@andi.it

Cognome Nome

Indirizzo

Cap Città Prov

Tel Fax Cell

E-mail

Codice fiscale Partita IVA

Luogo e Data di nascita

Iscrizione obbligatoria entro il 27 Maggio fino ad esaurimento posti disponibili

Quota di iscrizione per i NON SOCI: € 150,00 (+ IVA) - Gratuito per i SOCI ANDI

Pagamento tramite bonifico bancario intestato a "ANDI Napoli"

Codice IBAN: BANCA PROSSIMA - IT 82 P0335901600100000105403

mettendo come causale del bonifico Cognome e Nome del Socio, preceduto dalla dicitura "Evento Dr.LOI"

Data Firma

Il trattamento dei dati personali è effettuato ai sensi del D.Lgs 196/03.

Preparazione Verticale (BOPT)

Biological Oriented Preparation Technique

Relatore: **Dr. Ignazio Loi**

11 Giugno 2016

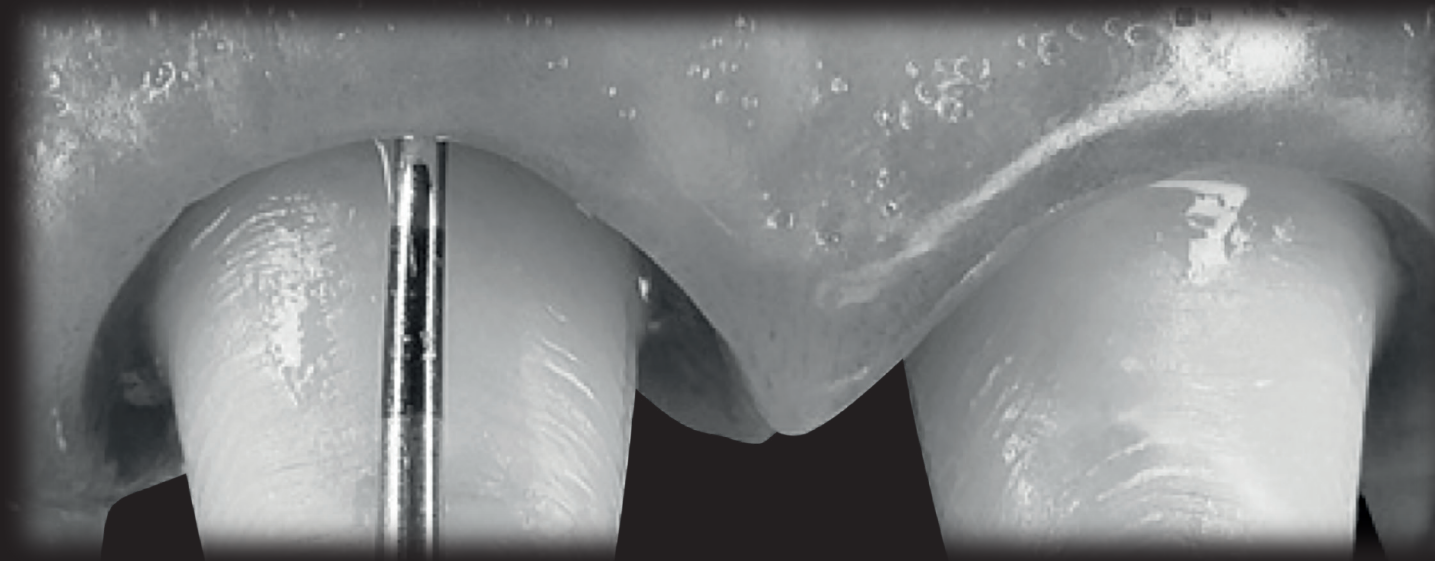

Heraeus Kulzer
Mitsui Chemicals Group

Abstract

“La preparazione dei denti naturali per restauri di protesi fissa può essere eseguita con diverse modalità, riconducibili però a due tipologie di base: preparazione a margine definito e preparazione cosiddetta “a finire”. Quest’ultima è nata come tecnica dedicata alla protesi su denti trattati per patologia parodontale con chirurgia resettiva. Scopo della conferenza è mostrare come in realtà tale metodica possa essere impiegata in tutte le situazioni cliniche con ottimi risultati. Gli aspetti biologici alla base di tale metodica saranno ampiamente discussi così come le caratteristiche geometriche inerenti alle problematiche della chiusura marginale e dei profili di emergenza. Saranno presentati casi step by step con un follow-up a lungo termine a riprova della stabilità dei risultati estetici ed anche le applicazioni della tecnologia Cad-Cam su zirconio che rende possibile la metodica anche nei restauri metal-free.”

Dr. Ignazio Loi

Programma

11 Giugno 2016

08.30 - 09.00 Registrazione dei partecipanti

09.00 Saluto del Presidente

09.15 **Dr. Ignazio Loi**

BIOLOGICAL ORIENTED PREPARATION TECHNIQUE - IL RAZIONALE

- Rapporto tra manufatto protesico e pilastro dentale
- Rapporto tra manufatto protesico e parodonto
- Tecnica di preparazione verticale a cielo coperto (B.O.P.T.)
- La ribasatura e la tecnica di invasione controllata
- Discrepanza marginale: tecniche di chiusura su preparazioni verticali
- Profilo di emergenza
- Profilo di emergenza e contorno coronale vs profilo di adattamento

10.45 *Coffee break*

11.00 **Dr. Ignazio Loi**

- La ns esperienza
- Casi clinici: approccio ai piccoli casi
- Le grandi riabilitazioni
- I vantaggi della tecnica B.O.P.T.

12.30 - 14.00 *Lunch*

14.00 - 15.00 Domande dal pubblico e discussione

Relatore

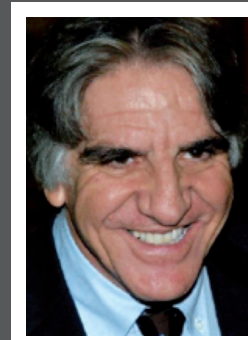

Dr. Ignazio Loi

Nato a Cagliari il 22 Dicembre 1951.

Laureato in Medicina e Chirurgia e specializzato in Odontostomatologia e Protesi Dentaria presso l’Università degli Studi di Cagliari.

Socio Attivo dell’Accademia Italiana di Odontoiatria Protesica.

Professore a contratto presso l’Università degli Studi di Pisa.

Co-autore del libro “Rimodellamento Osseo Perimplantare: Background Scientifico e Implicazioni Cliniche”.

Co-autore del capitolo “Approccio sistematico al carico immediato nel gruppo frontale” del libro “Il Carico Immediato”.

È autore e co-autore di diverse pubblicazioni scientifiche.

Esercita la libera professione a Cagliari.

